Graupner,Christoph (1683-1760) BRD DS Mus.ms 450/49

Ach Herr Gott wie reich/tröstest du/a/Hautb./2 Violin/Viola/ Canto/Alto/Tenore/Basso/e/Continuo./Dn.21.p.Tr./1742./D.R.

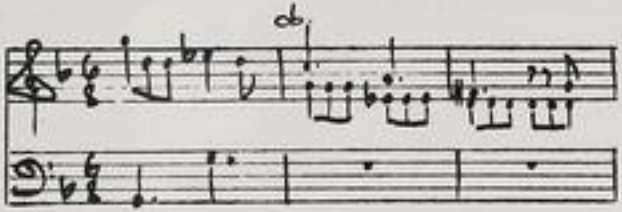

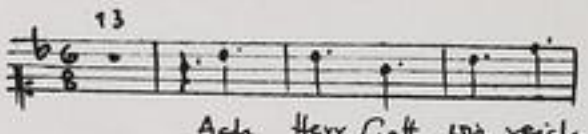


Autograph Oktober 1742. 35,5 x 21,5 cm.

partitur: 9 Bl. Alte Zählung: 5 Bogen.

11 St.: C,A,T,B,vl 1(2x),2,vla,vlne,bc,ob.
2,1,1,1,2,2,2,2,2,2,1 Bl.

Alte Sign.: 142/74. Text: Johann Conrad Lichtenberg,1742.

(Möglicherweise dem Andenken der 1742 verstorbenen Ehefrau des Komponisten gewidmet. Darauf könnten die Buchstaben D.R. deuten) D.R. = Defunctae Recordatio/Reminiscentia ?

http://tudigit.ulb.tu-darmstadt.de/show/Mus-Ms-450-49/0001
Universitäts- und Landesbibliothek Darmstadt
TECHNISCHE UNIVERSITÄT DARMSTADT

Mus 450/49

1742

Ach Gnem Gott wie mich trübsal drücket

142.

~~74.~~

49

Partitur
1742.

TECHNISCHE UNIVERSITÄT DARMSTADT
http://tudigit.ulb.tu-darmstadt.de/show/Mus-Ms-450-49/0002
Universitäts- und Landesbibliothek Darmstadt

Du. 21. p. Fr.

F. D. G. M. O. Vrgr.

tutti

Auf Herr Gott wie rufft

die gantze Chri-stenheit

Solo.

tutti

nimmer zu

Hertzen Ran

der nicht

TECHNISCHE UNIVERSITÄT DARMSTADT
http://tudigit.ulb.tu-darmstadt.de/show/Mus-Ms-450-49/0003
Universitäts- und Landesbibliothek Darmstadt

TECHNISCHE UNIVERSITÄT DARMSTADT
http://tudigit.ulb.tu-darmstadt.de/show/Mus-Ms-450-49/0004
Universitäts- und Landesbibliothek Darmstadt

tutti

Hi

Hi

TECHNISCHE UNIVERSITÄT DARMSTADT
http://tudigit.ulb.tu-darmstadt.de/show/Mus-Ms-450-49/0005
Universitäts- und Landesbibliothek Darmstadt

TECHNISCHE UNIVERSITÄT DARMSTADT
http://tudigit.ulb.tu-darmstadt.de/show/Mus-Ms-450-49/0006
Universitäts- und Landesbibliothek Darmstadt

Lieb

Lieb

wie

dich

wie

dich

nur

im

Schlaf

wie

dich

im

Schlaf

Lieb - chen

Lieb

dich - mein

Lieb

dich - mein

Lieb

gemüth

gemüth

das

ein

gu - tes

gut

Ach

wo

angenehmer

Gast

als

angenehmer

Gast

Ach

TECHNISCHE UNIVERSITÄT DARMSTADT
http://tudigit.ulb.tu-darmstadt.de/show/Mus-Ms-450-49/0008
Universitäts- und Landesbibliothek Darmstadt

TECHNISCHE UNIVERSITÄT DARMSTADT
http://tudigit.ulb.tu-darmstadt.de/show/Mus-Ms-450-49/0009
Universitäts- und Landesbibliothek Darmstadt

ach Herr hörst nicht mein Schreien. Mein ganz Leben ist dir bekannt, hilf mir aber schnell hinaus

Herr. Du kennst mein Elend, Du siehst meine Feinde, Du weißt meine Lästerung, Du siehst meine Schande,

Du weißt alle meine Feinde. Meine Lästerung zerbricht mir das Herz, und ich bin so jämmerlich.

Ich hoffe aber auf Dich, Herr, und sage: Du bist mein Gott. Meine Zeit stehet in Deinen Händen.

Errette mich von der Hand meiner Feinde und von denen, die mich verfolgen.

largo. allo. largo. allo.

allo. largo. allo.

largo. allo. largo. allo.

largo. allo. largo. allo.

largo. allo. largo. allo.

largo. allo. largo. allo.

largo. allo. largo. allo.

largo. allo. largo. allo.

TECHNISCHE UNIVERSITÄT DARMSTADT
http://tudigit.ulb.tu-darmstadt.de/show/Mus-Ms-450-49/0011
Universitäts- und Landesbibliothek Darmstadt

TECHNISCHE UNIVERSITÄT DARMSTADT
http://tudigit.ulb.tu-darmstadt.de/show/Mus-Ms-450-49/0012
Universitäts- und Landesbibliothek Darmstadt

Darum wird dich nun Darum

Darum wird dich nun Darum wird dich nun Darum

Darum wird dich Darum wird dich nun Darum

Darum wird dich nun Darum

Streich. Ch.

TECHNISCHE UNIVERSITÄT DARMSTADT
http://tudigit.ulb.tu-darmstadt.de/show/Mus-Ms-450-49/0013
Universitäts- und Landesbibliothek Darmstadt

TECHNISCHE UNIVERSITÄT DARMSTADT
http://tudigit.ulb.tu-darmstadt.de/show/Mus-Ms-450-49/0014
Universitäts- und Landesbibliothek Darmstadt

TECHNISCHE UNIVERSITÄT DARMSTADT
http://tudigit.ulb.tu-darmstadt.de/show/Mus-Ms-450-49/0015
Universitäts- und Landesbibliothek Darmstadt

TECHNISCHE UNIVERSITÄT DARMSTADT
http://tudigit.ulb.tu-darmstadt.de/show/Mus-Ms-450-49/0016
Universitäts- und Landesbibliothek Darmstadt

Da capo.

Da capo.

Da capo.

Da capo.

Da capo.

Da capo.

tutti.

tutti.

TECHNISCHE UNIVERSITÄT DARMSTADT
http://tudigit.ulb.tu-darmstadt.de/show/Mus-Ms-450-49/0017
Universitäts- und Landesbibliothek Darmstadt

tutti

Solo.

tutti

mein Gott

mein Gott

mein Gott

mein Gott

mein Gott = mein

Solo.

mein starker Schutz

mein starker Schutz

TECHNISCHE UNIVERSITÄT DARMSTADT
http://tudigit.ulb.tu-darmstadt.de/show/Mus-Ms-450-49/0018
Universitäts- und Landesbibliothek Darmstadt

tutti.

Solo

fff

tutti.

Soli Deo
Gloria.

TECHNISCHE UNIVERSITÄT DARMSTADT
http://tudigit.ulb.tu-darmstadt.de/show/Mus-Ms-450-49/0019
Universitäts- und Landesbibliothek Darmstadt

1742.
74.

Auf Herr Gott wir rufen

a

Hautb.

2 Violin

Viola

Canto

Alto

Tenore

Basso

Gr. 21. p. F.
1742.
D. R.

e

Continuo.

Chorus. Continuo.

Ach Herr Gott wie wirst.

acrumps.

TECHNISCHE UNIVERSITÄT DARMSTADT
http://tudigit.ulb.tu-darmstadt.de/show/Mus-Ms-450-49/0021
Universitäts- und Landesbibliothek Darmstadt

piano.

Largo. alla Largo. alla Largo. alla Largo. alla Largo.

alla Largo. alla Largo. alla Largo. alla Largo.

Fagot.

TECHNISCHE UNIVERSITÄT DARMSTADT
http://tudigit.ulb.tu-darmstadt.de/show/Mus-Ms-450-49/0022
Universitäts- und Landesbibliothek Darmstadt

Fine

D Capo

Segno

pp.

pp.

TECHNISCHE UNIVERSITÄT DARMSTADT
http://tudigit.ulb.tu-darmstadt.de/show/Mus-Ms-450-49/0023
Universitäts- und Landesbibliothek Darmstadt

Choral.

# Violino 1.

Auf Gott

TECHNISCHE UNIVERSITÄT DARMSTADT
http://tudigit.ulb.tu-darmstadt.de/show/Mus-Ms-450-49/0025
Universitäts- und Landesbibliothek Darmstadt

TECHNISCHE UNIVERSITÄT DARMSTADT
http://tudigit.ulb.tu-darmstadt.de/show/Mus-Ms-450-49/0026
Universitäts- und Landesbibliothek Darmstadt

Violino Primo.

Violoncello Soli.

Choral: Solo

Ach was will ich Welt

tutti

Solo.

tutti

Solo

TECHNISCHE UNIVERSITÄT DARMSTADT
http://tudigit.ulb.tu-darmstadt.de/show/Mus-Ms-450-49/0027
Universitäts- und Landesbibliothek Darmstadt

hr

Tutti

Solo

Tutti

hr hr hr

Solo

tutti

TECHNISCHE UNIVERSITÄT DARMSTADT

http://tudigit.ulb.tu-darmstadt.de/show/Mus-Ms-450-49/0028

Universitäts- und Landesbibliothek Darmstadt

# Violino. 1.

Coral

Auf Gott

accomp.

Schönste Freude

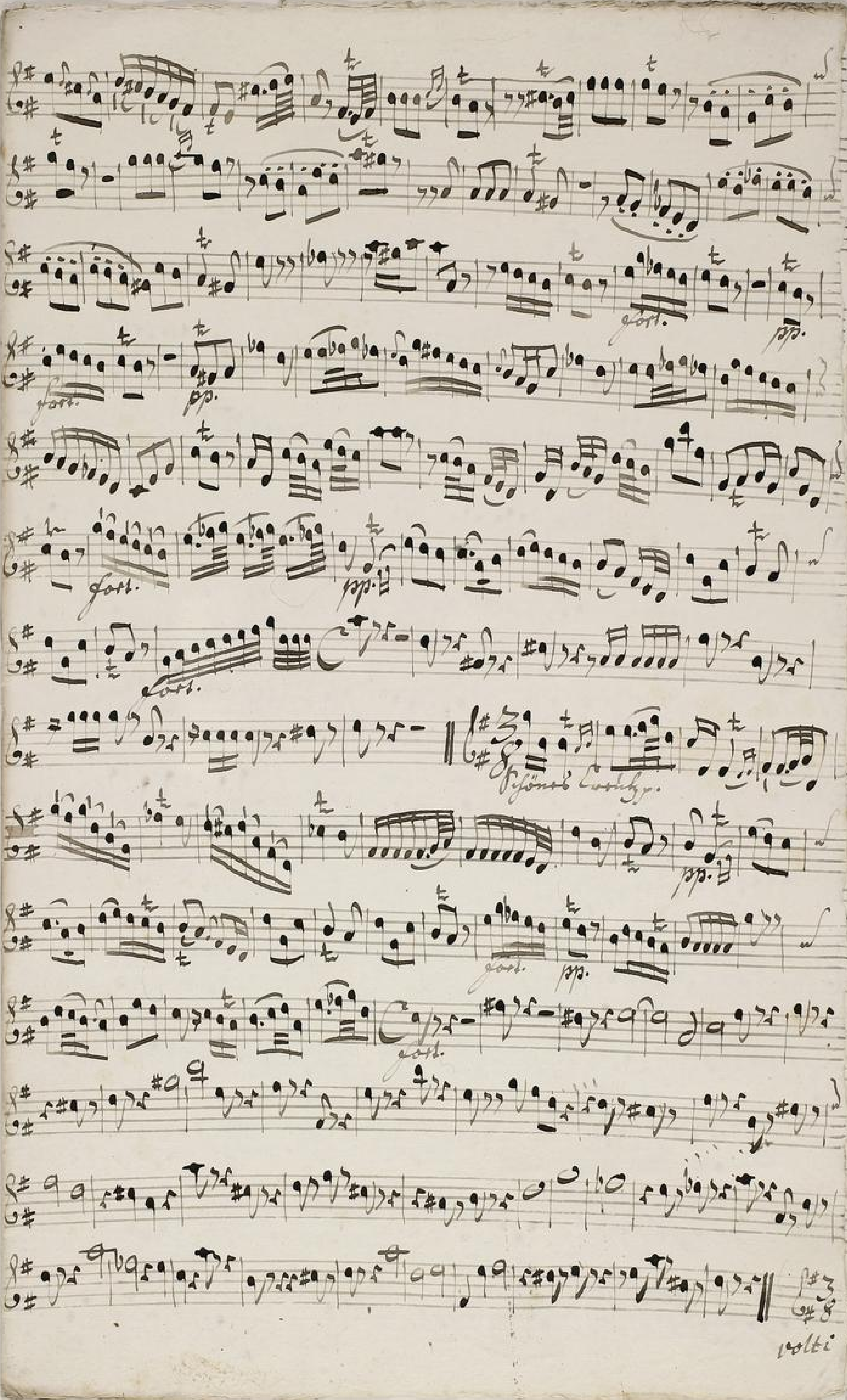


TECHNISCHE UNIVERSITÄT DARMSTADT
http://tudigit.ulb.tu-darmstadt.de/show/Mus-Ms-450-49/0030
Universitäts- und Landesbibliothek Darmstadt

pp.

Fisoun Lungo.

Largo. all: Largo. all: Largo.

all: Largo. all: Largo. all: Largo. all: Largo.

all: Largo. all: Largo.

Choral piano.

Gem voll die Welt.

forz. pp. forz.

pp. forz.

pp. forz.

Pizzicato

Choral

Wenn will ich weil p.

Capo

TECHNISCHE UNIVERSITÄT DARMSTADT
http://tudigit.ulb.tu-darmstadt.de/show/Mus-Ms-450-49/0032
Universitäts- und Landesbibliothek Darmstadt

Choral.

# Violino. 2.

pp.

Auf Herr Gott p.

gest.

pp.

f. pp.

f. pp.

gest.

pp.

f. pp.

gest. pp.

gest.

pp.

gest.

f. pp.

pp.

f. pp.

gest. pp.

gest.

pp.

pp.

gest.

acrcmp.

TECHNISCHE UNIVERSITÄT DARMSTADT
http://tudigit.ulb.tu-darmstadt.de/show/Mus-Ms-450-49/0033
Universitäts- und Landesbibliothek Darmstadt

TECHNISCHE UNIVERSITÄT DARMSTADT
http://tudigit.ulb.tu-darmstadt.de/show/Mus-Ms-450-49/0034
Universitäts- und Landesbibliothek Darmstadt

pp.

Lang. allo.

Lang. allo.

Lang.

allo.

Lang. allo.

Lang. allo.

Lang. allo.

Lang. allo.

Choral pp.

Ganz wohl die Klar.

forz.

pp.

forz.

pp.

forz.

pp.

forz.

pp.

forz.

Diffirato

Ganz Englisch

volti

Chorul.

pp.

pp.

pp.

pp.

TECHNISCHE UNIVERSITÄT DARMSTADT
http://tudigit.ulb.tu-darmstadt.de/show/Mus-Ms-450-49/0036
Universitäts- und Landesbibliothek Darmstadt

Choral.

Viola

tr

accomp.

Soli

pp.

Soli

f.

pp.

Soli. pp.

Soli.

TECHNISCHE UNIVERSITÄT DARMSTADT

http://tudigit.ulb.tu-darmstadt.de/show/Mus-Ms-450-49/0037

Universitäts- und Landesbibliothek Darmstadt

Schnell Courtz p.

pp.

Forte. pp.

Piano.

Schnell Courtz p. Largo. allo. Larg. allo. Larg. allo. Largo.

allo. Larg. allo. Largo. allo. Larg. allo. Larg: allo. Largo.

Choral.

Ganz wohl die Kälte p.

Pizzicato.

Schnell Vorschlag

TECHNISCHE UNIVERSITÄT DARMSTADT
http://tudigit.ulb.tu-darmstadt.de/show/Mus-Ms-450-49/0038
Universitäts- und Landesbibliothek Darmstadt

Arco.

Pizz.

Arco.

TECHNISCHE UNIVERSITÄT DARMSTADT
http://tudigit.ulb.tu-darmstadt.de/show/Mus-Ms-450-49/0039
Universitäts- und Landesbibliothek Darmstadt

Choral.

# Violone.

auf Ihn gotth.

allromp.

pp.

pp.

pp.

pp.

forf.

TECHNISCHE UNIVERSITÄT DARMSTADT
http://tudigit.ulb.tu-darmstadt.de/show/Mus-Ms-450-49/0040
Universitäts- und Landesbibliothek Darmstadt

Schöner Contrap.

piano

Largo. pp.

Piano.

Schöner Contrap. Largo. allo. Largo. allo. Larg: allo. Largo

allo. Largo. allo. Largo allo. Largo. allo. Largo. allo. Largo.

Choral.

Ganz wohl die Melo.

Ganz Englands.

TECHNISCHE UNIVERSITÄT DARMSTADT
http://tudigit.ulb.tu-darmstadt.de/show/Mus-Ms-450-49/0041
Universitäts- und Landesbibliothek Darmstadt

Chorus.

Sempre molto sf

pp.

pp.

forz.

TECHNISCHE UNIVERSITÄT DARMSTADT
http://tudigit.ulb.tu-darmstadt.de/show/Mus-Ms-450-49/0042
Universitäts- und Landesbibliothek Darmstadt

Choral.

Haut b.

tutti

Solo.

auf Horn geto.

hr

tutti

Solo

tutti

Solo.

hr

tutti

Solo

tutti

Solo

tutti

Solo.

Solo.

tutti

Horn Englands.

tr

hr

t

bw

D Capo

F

Choral- tutti

Gott will die Ehre

TECHNISCHE UNIVERSITÄT DARMSTADT
http://tudigit.ulb.tu-darmstadt.de/show/Mus-Ms-450-49/0044
Universitäts- und Landesbibliothek Darmstadt

# Canto.

Ach herr Gott mir angst tröstest du
die gänzlich sind ver-
las- sen
die Gnaden thür steht nimmer zu
Wann mich kan
gar nicht fas- sen
sie stinkt ob ist nun alle verloschen
so doch das
Creutz hat nun gebosen
die Trüber Hülf erwarten

Wer ist das Creutz des höchsten König's Orden Zeichen die sehre Kron Christi
die Artzney für unheilbare Seuchen, ein Balsam der der faulen wesen
Siegel der das Gold von Schlacken scheidet, ein Zaum wann sich die Lust am
por, ein Messer so das wilde fleisch beschneidet ein Strom der in den Hafen
schlägt, ein Stempel der auf's neu das Bild des Herren prägt ein Gegengift vor
Wollust Kraft und Gift die bist das Creutz

Ach- - und Creutz ach- und Creutz hier ist mein Lieben
lieb- te liebste Last wer dich mir wer dich mir im glau- ben fasst
wer dich mir im glau- ben fasst Siegel mich dir
ein Christ

- - - - - ganz freundlich will ich dich hier willkommen heißen

kom - - du angenehmer Gast du angenehmer Gast kom - ich will mich

freu - - dich ich will mich freu - - - dich beiden Also" - und Lorentz

also" und Lorentz hier ist mein Lauten - - Also ist es auch von

nöthen wie man pflegt zu singen o fleisch fort du bist ein Christ gar

will ich dich Lorentz noch einmahl singen Also" - und Lorentz -

hier ist mein Lauten - Kom kom - ich will mich freu" dich

freu" - dich beiden wir ist ab ein willkommer Gast ich

esse ich esse und esse ich setze ab auf die Schwelle trotzen mein Auge lasst wenn

ab dasselbe stand Ich muss ab trotz dir deinen Untergang o tod dein

sieht man dich so hasse verderben Da können wir dir Gott vergeben Ihre

für dich vor frechem Widerstreben So stirb vom man wie ich jetzt werde

Lauten Also" - und Lorentz also" - und Lorentz hier ist mein Lauten -

Kom - kom - ich will mich freu" - dich freu" - dich beiden.

Herr wollst die Welt aufs Freudig frey wann wir nicht wären die

schwere sein die alte Sün- den lägen so mag ja dann nicht

andre seyn darum mögst du mir darein was zu

sein - will mögst du -

Sün - - was Heyland aufs mist aufs nicht was du

sei - - - sch was du sei - - sch was du sei -

- sch Unart sch sch Sün - - was Heyland Sün - - was Heyland

auf - to nicht auf - to nicht was du sei - sch was du sei - sch Un -

- arsch was du sei - - sch was du sei - - sch was du sei sch Unart

sch. Sünde Sün — was du beliebst Sünde Sün —

was du beliebst — Sün — dein Geist ist willig —

— willig — ist wil - lig ist was ist deine Kunst ist —

die mir lautet liebt lautet liebt Klage giebt was ist deine

Kunst ist die mir liebt mir liebt Klage giebt.

TECHNISCHE UNIVERSITÄT DARMSTADT
http://tudigit.ulb.tu-darmstadt.de/show/Mus-Ms-450-49/0047
Universitäts- und Landesbibliothek Darmstadt

Wann will ich, weil ich lebt noch  Das Creutz dir willig

tragen noch  mein Gott mach mich dir zu bereit

u. dienstlich zum besten allezeit

etc.

TECHNISCHE UNIVERSITÄT DARMSTADT
http://tudigit.ulb.tu-darmstadt.de/show/Mus-Ms-450-49/0048
Universitäts- und Landesbibliothek Darmstadt

# Alto.

Ach Herr Gott wie rein tröstest du die gänzlich

sind verlassen die Gnaden Thür steht mimer für

Unmüssig kan das nicht verbrennen sie steinstod ist mein alles

unverlosen da Dorf das Creütz hat man gebossen die

Recit. Aria. Recit

deiner Hülff erwarten

Aria. Recit. Aria.

Herr wol die Welt auf frolig frolig

sagen wann mir nicht wär die schönste Zeit die schönste Zeit

die alle Christen lieb- - den so mag ob dann nicht an-

das sagen darum ergib dich mir darein ergib dich mir darein

mir ewigt sein ewig sein wer ewig sein will mich- den

Aria

dann will ich mich ich lobt noch das Creütz die

willig bringen noch mein Gott macht mich dazu bereit ob

dient zum besten allezeit

# Tenore

Ach Herr Gott wie ernst trösten dich die ganze lieb

sind verlassen die Guaden ihre gestirne nimmer für Ihre

mensch kan das nicht fassen für Gunst ab ist nun alle vor

losen da das Creutz hat uns gebosen die feinde

sich erwarten

Recit. Aria Recit. Aria Recit. Aria

Herr wolt die Welt auch selig selig seyn wann mir nicht

wär die schosse sein die schosse sein die alle Christen alle Christen lie-

- ben so mag ab dem nicht anders nicht an - - ders seyn darum ei-

gib dich darum zu gib - dich nur darein wir wegs sein wegs sein wer

zugt sein will mög- den.

volti

Dann willig will ich be- be- reit dann

das Creutz - das Creutz - das Creutz die willig tragen nach

mein Gott - mein Gott - mein Gott mein Gott mir dazu bereit

ab dienstlich bestens ab dienstlich bestens allezeit

# Basso

Ach Herr Gott wie rauh trösten sie mich / die gänzlich sind vor

der Pforte / die Gnaden Thür stehet mir zu / Warum hab ich mich

so / für Schande ist mir alle Hoffnung verloren / da doch das Creutz fast

mir geboten / die Feinde schon erwarten / Recit. Aria

Lec. A.

Herzlich Lieber

Herr Gott wollt Gnad ich bitte täglich / daß Gott soll mich vor dem

Creutz behüten / und ich will ihm den Riegel vor / mir aber Höllen Thor

fassen / so / Schrecken / Angst / mir aber auch ab kommt wofe

mir geboten / mir aber schand die ganze Zeit / Grimm

– sich doch wohl ein Ende / wann er soll sterben / Land dann mich

auch / sein / so gieb ich mich ansonsten dein Gott helffe mir etwan

Sall. Lang. / Schlangen Creutz / alto Lang. / alto Lange / alto Lang: / alto.

Lang. alto Lang: alto. / Lang: / ist mein Lieben / ich will mich traurig traurig bücken

Sopr. Sopr. / Arial.

Herr wolt die Welt auch fröhlig fröhlig sein / wenn mir nicht wär die

Hewf- ze sein die sheenste sein die alle Christen alle Christen lez- den

so mag ab dann nimst andre ab nimst an- dere sezn darum ergib ergib dich

ergib dich mir darum mir ewge sein ewge sein mir ewge sein will

Aria

mey- ner

dann will ich mein will ich habe mich

Ernitz- das Ernitz Ruhe will ich trag mich mein Gott mein

Gott mein Gott mach mich dazu bereit ab dienst zum besten ab

ab dienst zum besten allezeit